



PROCLIENT

FÖR PYRAMID BUSINESS STUDIO



Avancerade användare har kanske kommit i kontakt med Unikums importrutin SEVEIMP. Den gör det möjligt att importera data till Pyramids register. Proclients anpassning Import Tabeller – Register gör ungefär samma jobb som SEVEIMP men skall råda bot på flera ”brister”.

Exempelvis kan SEVEIMP inte importera data till tabeller och det får dessutom inte vara andra användare inloggade i systemet samtidigt vilket gör att import oftast måste ske på kvällstid. Vår anpassning klarar av både tabeller och att andra användare arbetar i systemet. Import kan dessutom ske direkt från Excel-filer vilket innebär att man slipper det omständiga steget att skapa en semikolon- eller tabbseparerad fil.

INSTALLATIONSKRAV:

- Pyramid 3.40A eller senare
- Konsultstudio (rutinkod x0/x2)

** För prisuppgift och mer information vänligen kontakta oss!*

GÖTEBORG | STOCKHOLM | MALMÖ | SUNDSVALL | NORRKÖPING



Tel: 031-14 13 00



info@proclient.se



www.proclient.se

SKÄRMDUMPAR:

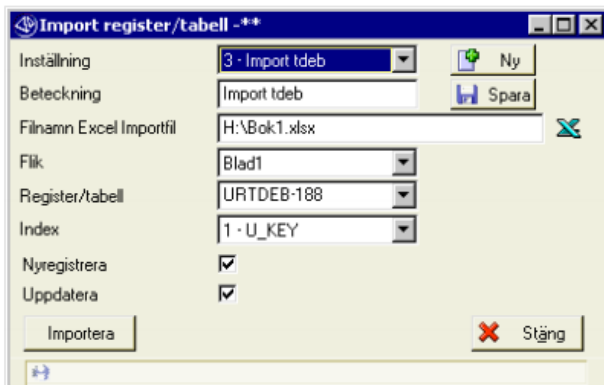

Importinställningar kan sparas så att det går lätt att göra om importen vid ett senare tillfälle, t ex om man regelbundet utför viss import.

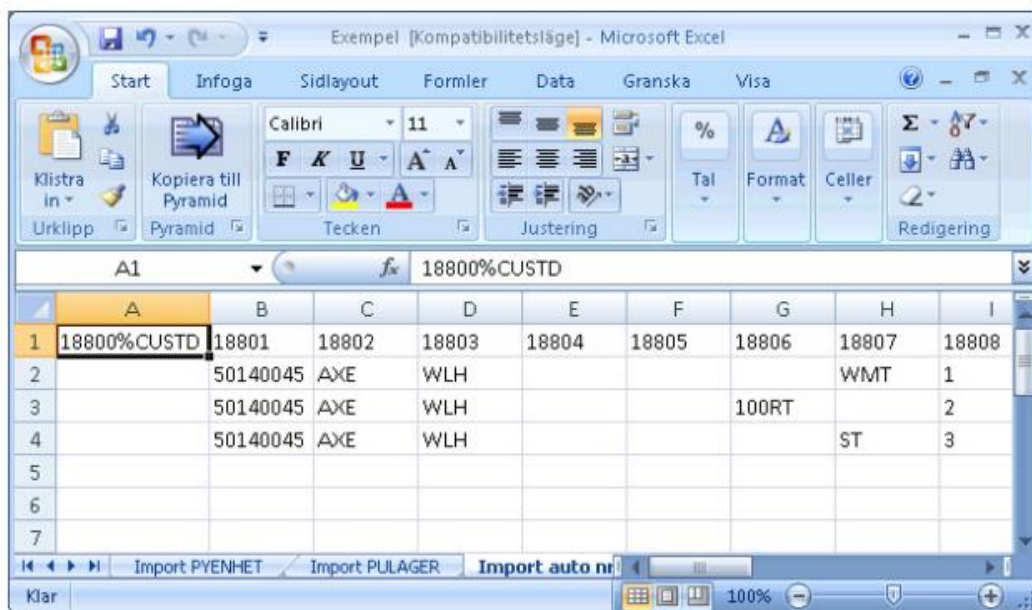

Filbeskrivningen skapas i Excel genom att i första raden ange vilket datanummer respektive kolumn skall läsas in till. Genom %-formateringar kan angivet värde formateras före inläsning, i det här fallet kommer ett löpnummer hämtas från nummerserien USTD till datanummer 18800.

